Raumentwicklungsprogramm
Region Rostock

Dritter Entwurf zur Fortschreibung des Kapitels 6.5 - Energie einschl. Windenergie

Karte 6.5-1

Vorranggebiete für Windenergieanlagen

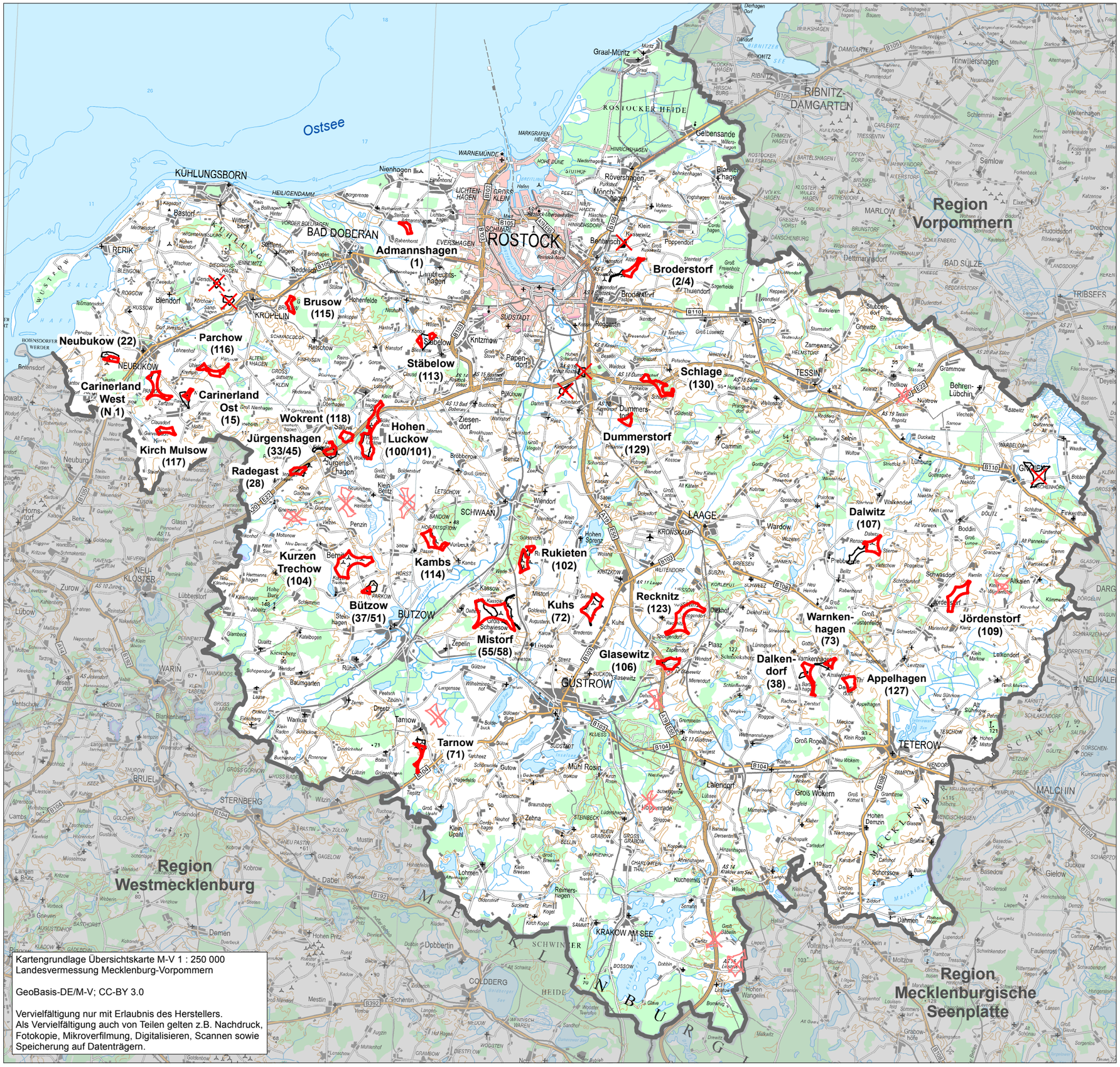

Kartengrundlage Übersichtskarte M-V 1 : 250 000
Landesvermessung Mecklenburg-Vorpommern

GeoBasis-DE/M-V; CC-BY 3.0

Vervielfältigung nur mit Erlaubnis des Herstellers.
Als Vervielfältigung auch von Teilen gelten z.B. Nachdruck, Fotokopie, Mikroverfilmung, Digitalisieren, Scannen sowie Speicherung auf Datenträgern.

Übersicht

- zur Wieder- bzw. Neufestlegung vorgesehene Vorranggebiete mit Namen und Nummern
- abweichende Gebietsgrenzen im geltenden RREP von 2011
- abweichende Abgrenzungsvorschläge im zweiten Entwurf von 2014
- zur Aufhebung vorgesehene Eignungsgebiete aus dem geltenden RREP
- verworfene Gebietsvorschläge aus dem zweiten Entwurf

Maßstab 1 : 300 000

N

0 5 10 15 20 Kilometer

Planungsverband Region Rostock

November 2018