Umweltbericht zum
Regionalen Raumentwicklungsprogramm
Mittleres Mecklenburg/Rostock

Karte 7

Rastplätze und Vogelzugkorridore

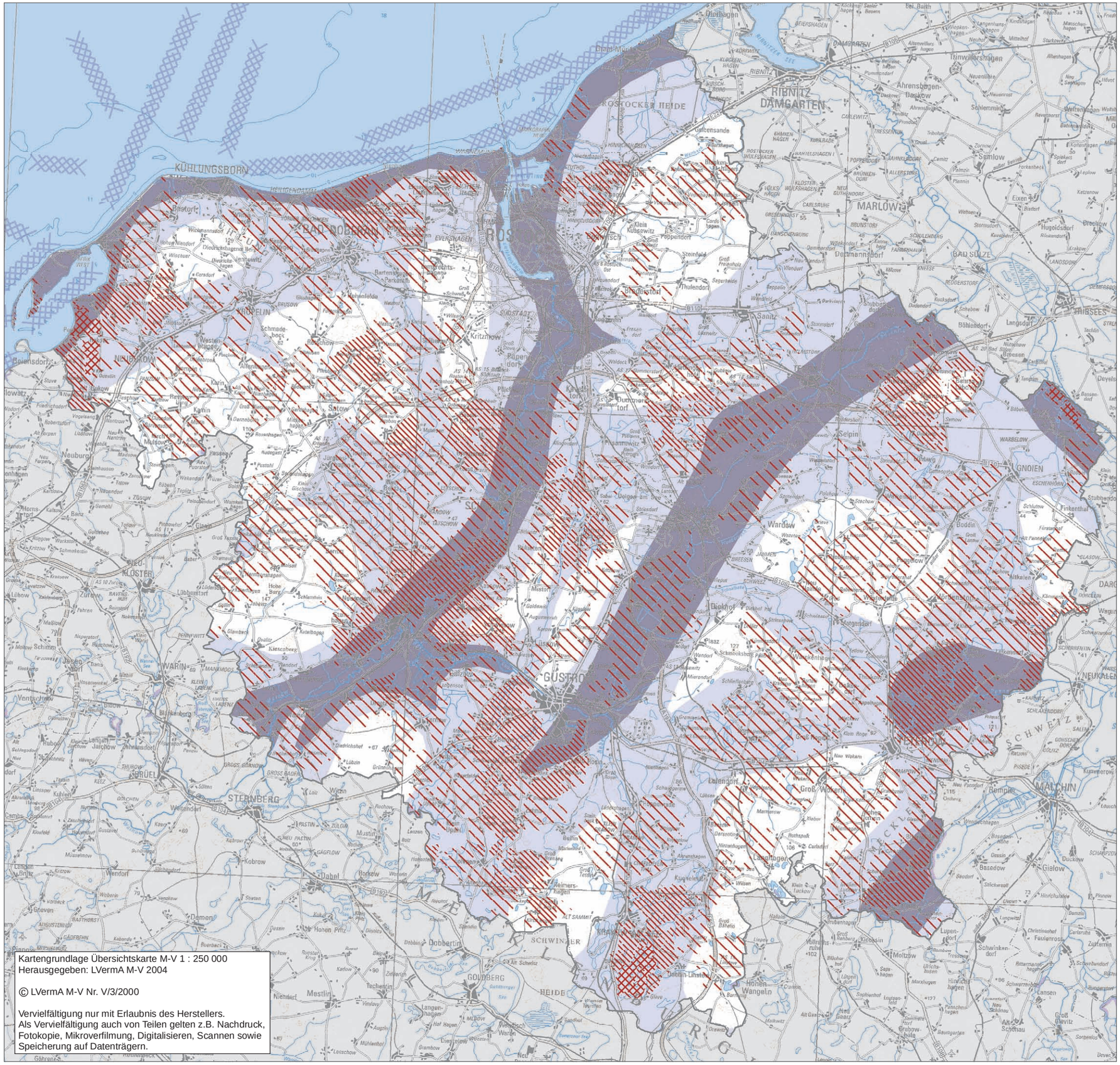

Kartengrundlage Übersichtskarte M-V 1 : 250 000
Herausgegeben: LVermA M-V 2004

© LVermA M-V Nr. V/3/2000

Vervielfältigung nur mit Erlaubnis des Herstellers.
Als Vervielfältigung auch von Teilen gelten z.B. Nachdruck, Fotokopie, Mikroverfilmung, Digitalisieren, Scannen sowie Speicherung auf Datenträgern.

Lebensraumfunktion der Landschaft für rastende und überwinternde Wat- und Wasservögel (I.L.N., Stand: Dezember 2008)

- Stufe 4 - sehr hoch
- Stufe 3 - hoch bis sehr hoch
- Stufe 2 - mittel bis hoch

Gebiete mit erhöhter Dichte des Vogelzugs (I.L.N. 1996)

- Zone A - hohe Dichte
- Zone B - mittlere Dichte
- Vogelzuglinien über Küstengewässern

Maßstab 1 : 300 000

N

0 5 10 15 20 Kilometer

Regionaler Planungsverband
Mittleres Mecklenburg/ Rostock

November 2010