Umweltbericht zum
Regionalen Raumentwicklungsprogramm
Mittleres Mecklenburg/Rostock

Karte 1

Regionalplanerische Festlegungen

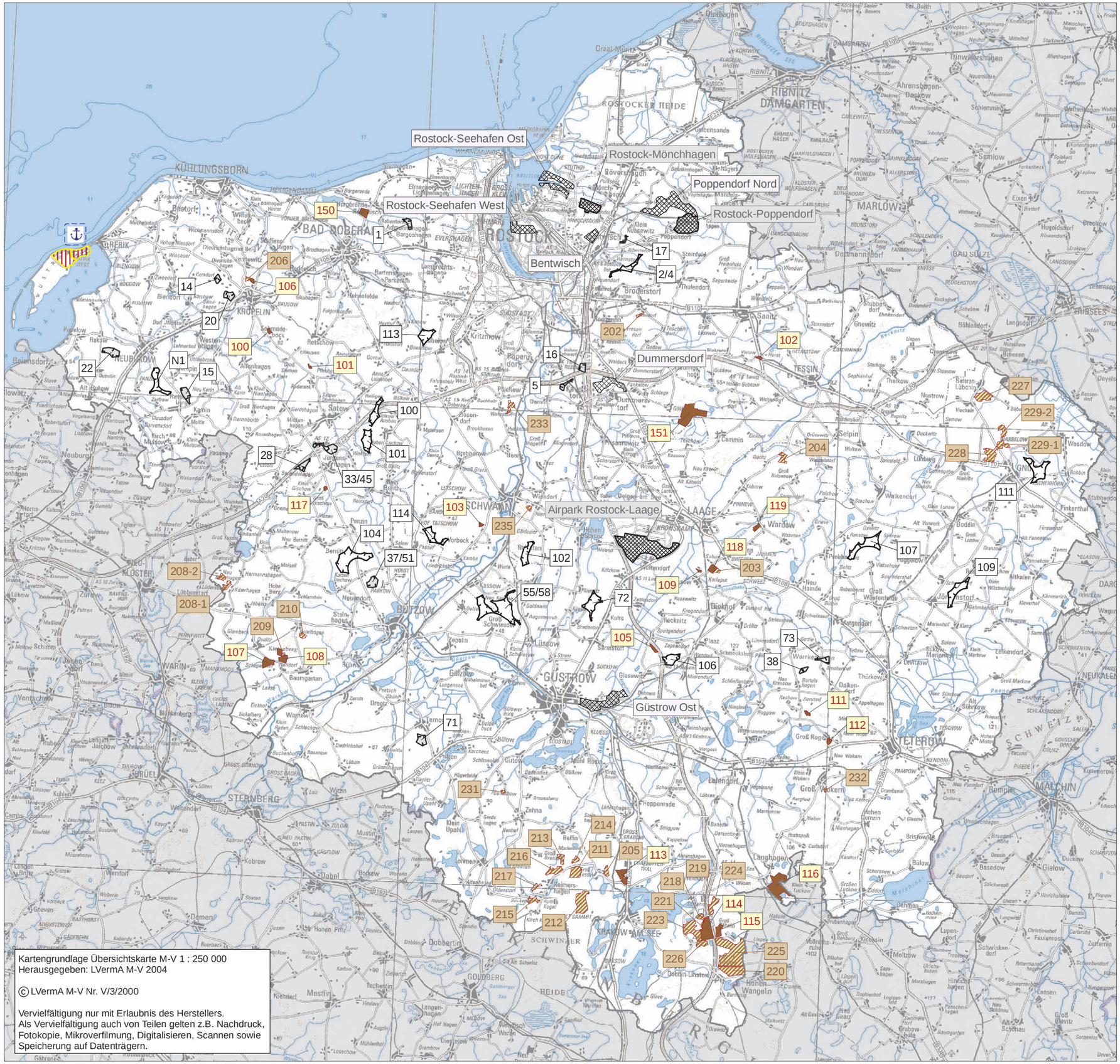

Grundsätzlich prüfpflichtige Festlegungen
im RREP MM/R entsprechend Tabelle 3

- Halbinsel Wustrow
  räumliche Darstellung entspricht dem nicht abgeschlossenen Raumordnungsverfahren von 2002
- Hafenneubau an der Außenüste
- Vorranggebiet Gewerbe und Industrie
- Vorbehaltsgebiet Gewerbe und Industrie
- Vorranggebiet Rohstoffsicherung
- Vorbehaltsgebiet Rohstoffsicherung
- Eignungsgebiet Windenergieanlagen: Neufestlegungen im RREP MM/R oder erweiterte Gebiete aus der 1. Teilfortschreibung des Regionalen Raumordnungsprogramms MM/R von 1999
- Eignungsgebiet Windenergieanlagen: Übernahme von Gebieten aus der 1. Teilfortschreibung des Regionalen Raumordnungsprogramms MM/R von 1999

Maßstab 1 : 300 000

N

0 5 10 15 20 Kilometer

Regionaler Planungsverband
Mittleres Mecklenburg/ Rostock

November 2010