Umweltbericht zum
Regionalen Raumentwicklungsprogramm
Mittleres Mecklenburg/Rostock

Karte 10

Boden

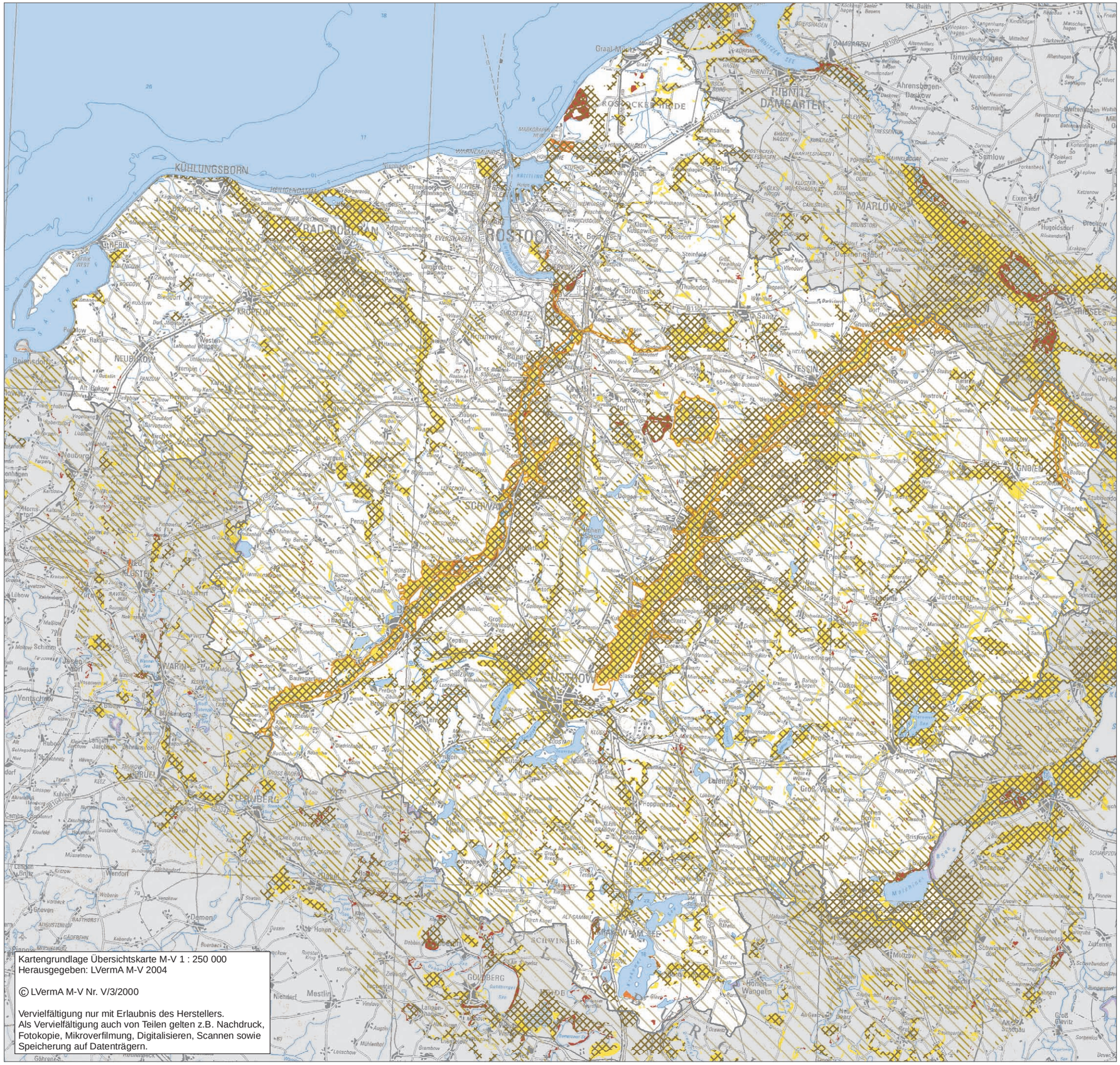

Schutzwürdigkeit des Bodens (GLRP MM/R)

- sehr hoch
- hoch bis sehr hoch
- mittel bis hoch

Moore (GLRP MM/R)

- schwach bis mäßig entwässerte naturnahe Moore
- mäßig entwässerte Moore mit extensivem Feuchtgrünland
- stark entwässerte, degradierte Moore
- großflächig zusammenhängende und häufig sehr tiefgründige Moore

Maßstab 1 : 300 000

N

0 5 10 15 20 Kilometer

Regionaler Planungsverband
Mittleres Mecklenburg/ Rostock

November 2010