Regionales Raumentwicklungsprogramm
Mittleres Mecklenburg/Rostock

Karte 5.5

Schutz des Grund- und Oberflächenwassers

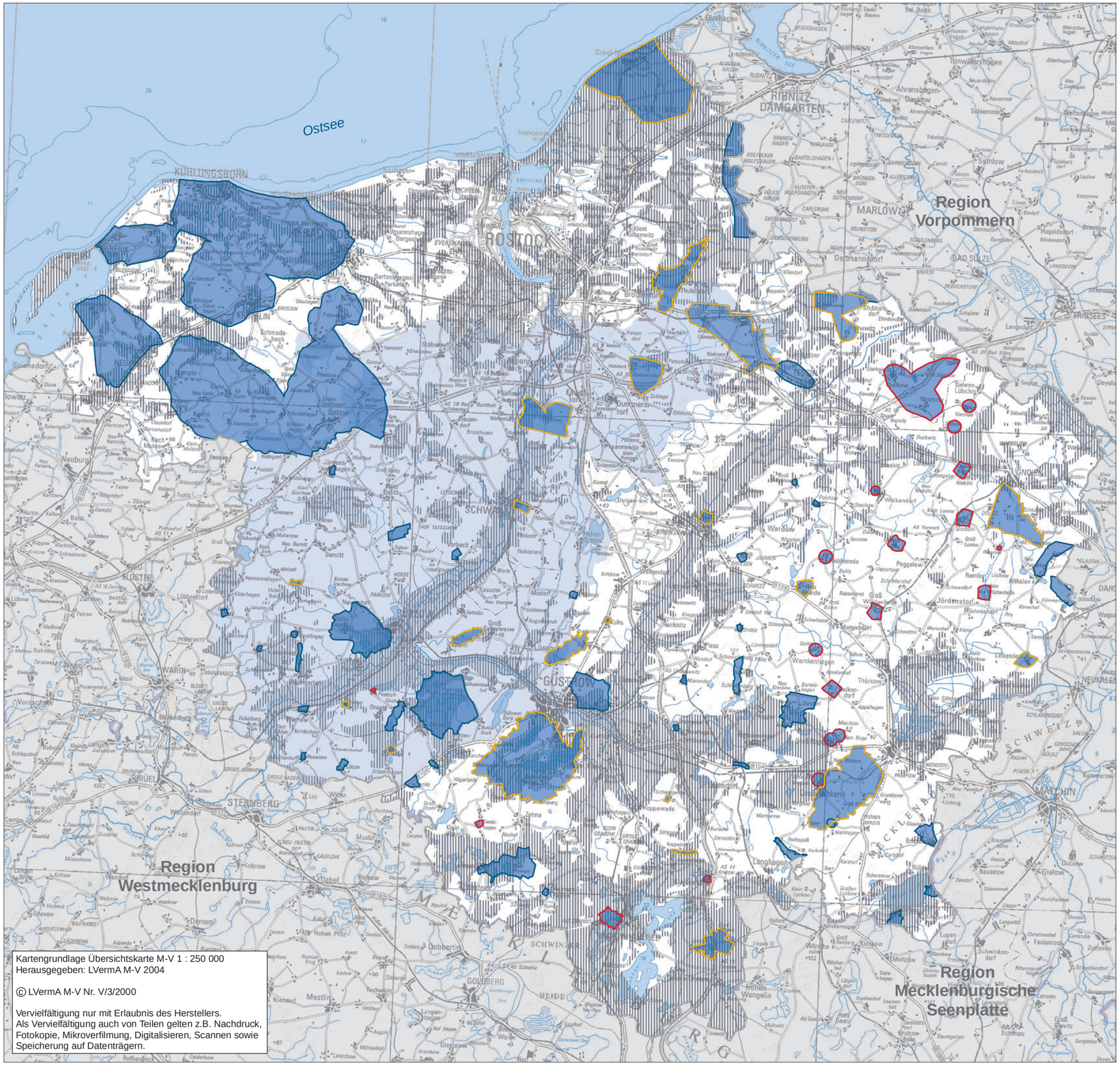

Kartengrundlage Übersichtskarte M-V 1 : 250 000
Herausgegeben: LVermA M-V 2004

© LVermA M-V Nr. V/3/2000

Vervielfältigung nur mit Erlaubnis des Herstellers.
Als Vervielfältigung auch von Teilen gelten z.B. Nachdruck, Fotokopie, Mikroverfilmung, Digitalisieren, Scannen sowie Speicherung auf Datenträgern.

Trinkwasserschutzgebiet

- Keine Änderungen geplant
- Neufestsetzung vorgesehen*
- Aufhebung vorgesehen
- Trinkwasserschutzgebiet Warnow

(Nachrichtliche Darstellung festgesetzter Schutzgebiete bzw. von Planungen der Versorgungsträger)

* zum Teil bereits neu geplante Abgrenzung berücksichtigt

- Gebiet mit besonderer Empfindlichkeit des Grundwassers (gering ausgeprägte Schutzfunktion der Deckschichten)
  Quelle: Landesamt für Umwelt, Naturschutz und Geologie

Maßstab 1 : 300 000

N

0 5 10 15 20 Kilometer

Regionaler Planungsverband
Mittleres Mecklenburg/Rostock

August 2011